

Rapport de mission de repérage des matériaux et produits contenant de l'amiante avant réalisation de travaux

Norme NF X 46-020 V .2017

22 SQUARE BEAUREGARD

LOGEMENT 4
77140 NEMOURS





A \ INFORMATIONS GENERALES

A.1 \ DESIGNATION DU BÂTIMENT

Nature du bâtiment :	LOGEMENTS COLLECTIFS	Adresse :	22 SQUARE BEAUREGARD 77140 NEMOURS
Date du permis de construire ou date de construction		Bâtiment :	
Etage :	R+2	Porte :	LOGEMENT 4
Ref Cadastrale :	NC	Propriété de :	OPH77 10 AVENUE CHARLES PEGUY 77000 MELUN

A.2 \ DESIGNATION DU DONNEUR D'ORDRE

Nom :	OPH77	Documents remis :	
Adresse :	10 AVENUE CHARLES PEGUY 77000 MELUN	Moyens mis à disposition :	

A.3 \ EXECUTION DE LA MISSION

RAPPORT N° :	20LAX0204	Laboratoire d'Analyses :	EUROFINS
Repérage réalisé le :	11/07/2019	Adresse laboratoire :	1294 rue Achille Pères - Bâtiment B1 - 59640 Dunkerque
Accompagnateur :		Numéro d'accréditation :	1-1935
Par :	Mostefa BENAOUA	Organisme d'assurance professionnelle :	AXA France
N° certificat :		Adresse assurance :	313 Terrasses de l'Arche 92727 NANTERRE CEDEX
Date d'obtention :		N° de contrat d'assurance :	10158549604
Organisme certificateur		Date de validité :	31/12/2019

B \ CACHET DU DIAGNOSTIQUEUR

FAIT LE 07/08/2019

Cabinet : EXPERT HABITAT & INDUSTRIE INGENIERIE

Nom du responsable : **DE TINGUY Emmanuel**

Nom du diagnostiqueur : **Mostefa BENAOUA**



C\ SOMMAIRE

Table des matières

A \ INFORMATIONS GENERALES	3
A.1 \ DESIGNATION DU BÂTIMENT	3
A.2 \ DESIGNATION DU DONNEUR D'ORDRE	3
A.3 \ EXECUTION DE LA MISSION.....	3
B \ CACHET DU DIAGNOSTIQUEUR	3
C \ SOMMAIRE	4
D \ CONCLUSIONS	5
E \ PROGRAMME DE REPERAGE	6
F \ CONDITIONS DE REALISATION DU REPERAGE	8
G \ RAPPORTS PRECEDENTS.....	8
H \ RESULTATS DETAILLES DU REPERAGE	9
ANNEXE 1 – PHOTOS DES ELEMENTS AMIANTES ET/OU NON AMIANTES.....	18
ANNEXE 3 – PROCES VERBAUX D'ANALYSES.....	23
ATTESTATION(S).....	28
CERTIFICAT DE COMPETENCES	28

D\ CONCLUSIONS

Dans le cadre de la mission décrite en tête de rapport, il a été repéré des matériaux et produits contenant de l'amiante

PIECE	ETAGE	ELEMENTS	DESCRIPTIF LABORATOIRE	REPERAGE	Echantillon	METHODE	ETAT	RESULTAT
Chambre 1	R+2	Colle	Matériau semi-dur de type dalle de sol (gris)	Sol	20LAX0204P002	RESULTAT ANALYSE	BON ETAT	Amiante Detecte
Chambre 1	R+2	Colle	Matériau de type colle bitumineux (noir)	Sol	20LAX0204P002	RESULTAT ANALYSE	BON ETAT	Amiante Detecte
Chambre 2	R+2	Colle	Matériau semi-dur de type dalle de sol (gris)	Sol	20LAX0204P002	ZPSO	BON ETAT	Amiante Detecte
Chambre 2	R+2	Colle	Matériau de type colle bitumineux (noir)	Sol	20LAX0204P002	ZPSO	BON ETAT	Amiante Detecte
Couloir 1	R+2	Colle	Matériau semi-dur de type dalle de sol (gris)	Sol	20LAX0204P002	ZPSO	BON ETAT	Amiante Detecte
Couloir 1	R+2	Colle	Matériau de type colle bitumineux (noir)	Sol	20LAX0204P002	ZPSO	BON ETAT	Amiante Detecte
Entrée	R+2	Colle	Matériau semi-dur de type dalle de sol (gris)	Sol	20LAX0204P002	ZPSO	BON ETAT	Amiante Detecte
Entrée	R+2	Colle	Matériau de type colle bitumineux (noir)	Sol	20LAX0204P002	ZPSO	BON ETAT	Amiante Detecte
Séjour	R+2	Colle	Matériau semi-dur de type dalle de sol (gris)	Sol	20LAX0204P002	ZPSO	BON ETAT	Amiante Detecte

PIECE	ETAGE	ELEMENTS	DESCRIPTIF LABORATOIRE	REPERAGE	Echantillon	METHODE	ETAT	RESULTAT
Séjour	R+2	Colle	Matériau de type colle bitumineux (noir)	Sol	20LAX0204P002	ZPSO	BON ETAT	Amiante Detecte
Cuisine	R+2	Colle plinthe	Matériau dur de type carrelage, faïence (marron) ; matériau dur de type ciment-colle (gris) ; matériau dur de type mortier, béton, chape (gris)	Plinthe basse	20LAX0204P007	RESULTAT ANALYSE	BON ETAT	Amiante Detecte

JP : Jugement Personnel, ZPSO : Zone présentant des similitudes d'Ouvrage

Liste des locaux non visités concernés par les travaux et justification

PIECE	ETAGE	STATUT DE VISITE
NEANT		

Liste des éléments non inspectés et justification

PIECE	ETAGE	ELEMENTS	REPERAGE	RESULTAT
NEANT				

E \ PROGRAMME DE REPERAGE

PIECES CONCERNEES	PERIMETRE DU REPERAGE	REPERAGE	TRAVAUX	ELEMENTS	Echantillonnage	REMARQUES PARTICULIERES
	LOGEMENTS COLLECTIFS		Selon BT			

OFFICE PUBLIC DE L'HABITAT 77		PAGE N° 1		
NOM ET ADRESSE DE L'EXPÉDITEUR OFFICE PUBLIC DE L'HABITAT 77 ANT. GATINAIS SEINE & LOING 4 SQUARE COUPERIN CS 40070 Champagne sur 77811 MORET SUR LOING CEDEX Tél : 01 64 14 11 11 Siret : 27770001900015		BON DE TRAVAUX 2019 13373 EXPERT HABITAT INGENIERIE 33 BIS BOULEVARD GAMBETTA 3EME ETAGE 78300 POISSY Téléphone 0321734144		
Réf. fournisseur F / 5149 Marché n° 2017 4476 1 Provenance GATINAIS SEINE LOING Objet ENTRETIEN	ÉMETTEUR TAHIRI FATIHA LOCALISATION Programme 20 NEMOURS - BEAUREGARD Tranche 2 Ensemble 0000 Escalier AX Étage 02 Logement 4 Module 20LAX0204 Retrait des clés CHEZ LE LOCATAIRE			
ADRESSE MME DLALA LATIFA 22 SQUARE BEAUREGARD 77140 NEMOURS Tél. personnel 0984195592				
DÉLAI D'EXÉCUTION 15 JOURS		PÉRIODE DU 07-06-2019 AU 21-06-2019		
ARTICLE	DÉSIGNATION	QUANTITÉ	PRIX UNITAIRE H.T.	TOTAL H.T.
AM60	REPERAGE AMIANTE AVANT TVX - TYX D'ENTRETIEN OU REPARATIONS URGENTS - LOCATAIRE 0769131716	1,00	5,00	5,00
AM170	ANALYSE EN LABORATOIRE - ANALYSE MOLP ANALYSE DE 11 A 50 PRELEVEMENTS ISSUS SOL CUISINE+CHA+SEJOUR+MUR CUISINE SEJOUR	4,00	25,00	100,00
TOTAL H.T.				105,00
H.T. ACTUALISE				
COEFFICIENT REGIONAL				
RABAIS				
TOTAL H.T.				
T.V.A.	20,00 %			21,00
TOTAL T.T.C.				126,00
AFFECTATION BUDGETAIRE		CODES STRUCTURE ET SCHEMA : ENTLOG		
CODE BUDGET	RUBRIQUE	INSTANCES	LIBELLÉ DU POSTE BUDGETAIRE	MONTANT T.T.C.
1 HONAMIA	A760	ASUD SUD	HONORAIRES DIAG AMIANTE	126,00
AFFECTATION ANALYTIQUE		RÉFÉRENCES OCCUPANT		
CODE BUDGET	RÉFÉRENCES PATRIMOINE	RÉFÉRENCES OCCUPANT	MONTANT T.T.C.	
1 HONAMIA	20 2 0000 AX 20LAX0204	L 9902515 DLALA LATIFA	126,00	
Voir en page 2 la suite du BON DE TRAVAUX 2019 13373				
ORIGINAL À CONSERVER PAR LE DESTINATAIRE				

ELEMENTS A SONDER OU A ANALYSER NON PRESENTS:

Faïence sur baignoire /,Aucun/

Rapport N° : 20LAX0204 11/07/2019

Version : 07/08/2019

7/30

F \ CONDITIONS DE REALISATION DU REPERAGE

Le repérage amiante avant travaux, contient les informations sur la présence d'amiante dans les matériaux et produits du bâtiment afin d'informer les intervenants réalisant des activités ou interventions sur des matériaux et/ou équipements susceptibles de libérer des fibres d'amiante selon la liste citée dans le cadre E.

Il consiste à identifier et localiser, par inspections visuelles et investigations approfondies pouvant être destructives, l'ensemble des matériaux et produits contenant de l'amiante incorporés ou faisant indissociablement corps avec les locaux et les zones de l'immeuble objet des travaux.

Lorsque l'absence de marquages spécifiques ou de documents ne permet pas à l'opérateur de repérage d'attester de la présence ou de la non présence d'amiante dans les matériaux et produits, des prélèvements seront effectués afin de déterminer par analyse la présence ou non d'amiante.

Procédures de prélèvement :

Les prélèvements sur des matériaux ou produits susceptibles de contenir de l'amiante sont réalisés en vertu des dispositions du Code du Travail.

Le matériel de prélèvement est adapté à l'opération à réaliser afin de générer le minimum de poussières. Dans le cas où une émission de poussières est prévisible, le matériau ou produit est mouillé à l'eau à l'endroit du prélèvement (sauf risque électrique) et, si nécessaire, une protection est mise en place au sol ; de même, le point de prélèvement est stabilisé après l'opération (pulvérisation de vernis ou de laque, par exemple).

Pour chaque prélèvement, des outils propres et des gants à usage unique sont utilisés afin d'éliminer tout risque de contamination croisée. Dans tous les cas, les équipements de protection individuelle sont à usage unique.

L'accès à la zone à risque (sphère de 1 à 2 mètres autour du point de prélèvement) est interdit pendant l'opération. Si l'accompagnateur doit s'y tenir, il porte les mêmes équipements de protection individuelle que l'opérateur de repérage.

L'échantillon est immédiatement conditionné, après son prélèvement, dans un double emballage individuel étanche.

Les informations sur toutes les conditions existantes au moment du prélèvement susceptible d'influencer l'interprétation des résultats des analyses (environnement du matériau, contamination éventuelle, etc.) seront, le cas échéant, mentionnées dans la fiche d'identification et de cotation en annexe.

Sens du repérage pour évaluer un local :

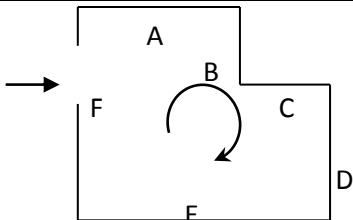

G \ RAPPORTS PRECEDENTS

NEANT

H \ RESULTATS DETAILLES DU REPERAGE

LISTE DES LOCAUX / PARTIES D'IMMEUBLE VISITEES/NON VISITEES CONCERNEES PAR LES TRAVAUX ET JUSTIFICATION

PIECE	ETAGE	JUSTIFICATION	VISITE	TRAVAUX
Entrée	R+2		OUI	CONCERNEE
WC	R+2		OUI	CONCERNEE
Salle de bains	R+2		OUI	CONCERNEE
Cuisine	R+2		OUI	CONCERNEE
Séjour	R+2		OUI	CONCERNEE
Chambre 2	R+2		OUI	CONCERNEE
Couloir 1	R+2		OUI	CONCERNEE
Chambre 1	R+2		OUI	CONCERNEE

DESCRIPTION DES REVETEMENTS EN PLACE AU JOUR DE LA VISITE

PIECE	ETAGE	MUR1	MUR2	MUR3	MUR4	PLANCHER BAS	PLANCHER HAUT	PORTES	FENETRE1	FENETRE2
Entrée	R+2	Béton				Dalle de sol	Enduit			
WC	R+2	Béton				Carrelage	Enduit			
Salle de bains	R+2	Béton				Carrelage	Enduit			
Cuisine	R+2	Béton				Carrelage	Enduit			
Séjour	R+2	Béton				Dalle de sol	Enduit			
Chambre 2	R+2	Béton				Dalle de sol	Enduit			
Couloir 1	R+2	Béton				Dalle de sol	Enduit			
Chambre 1	R+2	Béton				Dalle de sol	Enduit			

LA LISTE DES MATERIAUX OU PRODUITS CONTENANT DE L'AMIANTE, SUR ZONE DE SIMILITUDE D'OUVRAGE ET SUR JUGEMENT PERSONNEL

PIECE	ETAGE	ELEMENTS	DESCRIPTIF LABORATOIRE	Echantillon	REPERAGE	ETAT	RESULTAT	METHODE
Chambre 2	R+2	Colle	Matériau semi-dur de type dalle de sol (gris)	20LAX0204P002	Sol	BON ETAT	Amiante Detecte	ZPSO
Chambre 2	R+2	Colle	Matériau de type colle bitumineux (noir)	20LAX0204P002	Sol	BON ETAT	Amiante Detecte	ZPSO
Couloir 1	R+2	Colle	Matériau semi-dur de type dalle de sol (gris)	20LAX0204P002	Sol	BON ETAT	Amiante Detecte	ZPSO

PIECE	ETAGE	ELEMENTS	DESCRIPTIF LABORATOIRE	Echantillon	REPERAGE	ETAT	RESULTAT	METHODE
Couloir 1	R+2	Colle	Matériau de type colle bitumineux (noir)	20LAX0204P002	Sol	BON ETAT	Amiante Detecte	ZPSO
Entrée	R+2	Colle	Matériau semi-dur de type dalle de sol (gris)	20LAX0204P002	Sol	BON ETAT	Amiante Detecte	ZPSO
Entrée	R+2	Colle	Matériau de type colle bitumineux (noir)	20LAX0204P002	Sol	BON ETAT	Amiante Detecte	ZPSO
Séjour	R+2	Colle	Matériau semi-dur de type dalle de sol (gris)	20LAX0204P002	Sol	BON ETAT	Amiante Detecte	ZPSO
Séjour	R+2	Colle	Matériau de type colle bitumineux (noir)	20LAX0204P002	Sol	BON ETAT	Amiante Detecte	ZPSO

JP : Jugement Personnel, ZPSO : Zone présentant des similitudes d'Ouvrage

LA LISTE DES MATERIAUX OU PRODUITS CONTENANT DE L'AMIANTE, APRES ANALYSE

PIECE	ETAGE	ELEMENTS	DESCRIPTIF LABORATOIRE	Echantillon	REPERAGE	ETAT	RESULTAT
Chambre 1	R+2	Colle	Matériau semi-dur de type dalle de sol (gris)	20LAX0204P002	Sol	BON ETAT	Amiante Detecte
Chambre 1	R+2	Colle	Matériau de type colle bitumineux (noir)	20LAX0204P002	Sol	BON ETAT	Amiante Detecte
Cuisine	R+2	Colle plinthe	Matériau dur de type carrelage, faïence (marron) ; matériau dur de type ciment-colle (gris) ; matériau dur de type mortier, béton, chape (gris)	20LAX0204P007	Plinthe basse	BON ETAT	Amiante Detecte

JP : Jugement Personnel, ZPSO : Zone présentant des similitudes d'Ouvrage

LA LISTE DES MATERIAUX SUSCEPTIBLES DE CONTENIR DE L'AMIANTE, MAIS N'EN CONTENANT PAS.

PIECE	ETAGE	ELEMENTS	DESCRIPTIF LABORATOIRE	Echantillon	REPERAGE	ETAT	RESULTAT	METHODE
-------	-------	----------	------------------------	-------------	----------	------	----------	---------

PIECE	ETAGE	ELEMENTS	DESCRIPTIF LABORATOIRE	Echantillon	REPERAGE	ETAT	RESULTAT	METHODE
Cuisine	R+2	Colle carrelage	Matériau dur de type mortier, béton, chape (gris)	20LAX0204P001	Sol	BON ETAT	Amiante Non Detecte	RESULTAT ANALYSE
Cuisine	R+2	Colle carrelage	Matériau dur de type carrelage, faïence (beige) ; matériau dur de type ciment-colle (gris) ; matériau dur de type mortier, béton, chape (gris) en traces	20LAX0204P001	Sol	BON ETAT	Amiante Non Detecte	RESULTAT ANALYSE
Salle de bains	R+2	Colle carrelage	Matériau dur de type mortier, béton, chape (gris)	20LAX0204P001	Sol	BON ETAT	Amiante Non Detecte	ZPSO
Salle de bains	R+2	Colle carrelage	Matériau dur de type carrelage, faïence (beige) ; matériau dur de type ciment-colle (gris) ; matériau dur de type mortier, béton, chape (gris) en traces	20LAX0204P001	Sol	BON ETAT	Amiante Non Detecte	ZPSO
WC	R+2	Colle carrelage	Matériau dur de type mortier, béton, chape (gris)	20LAX0204P001	Sol	BON ETAT	Amiante Non Detecte	ZPSO

PIECE	ETAGE	ELEMENTS	DESRIPTIF LABORATOIRE	Echantillon	REPERAGE	ETAT	RESULTAT	METHODE
WC	R+2	Colle carrelage	Matériau dur de type carrelage, faïence (beige) ; matériau dur de type ciment-colle (gris) ; matériau dur de type mortier, béton, chape (gris) en traces	20LAX0204P001	Sol	BON ETAT	Amiante Non Detecte	ZPSO
Chambre 1	R+2	Colle	Matériau dur de type mortier, béton, chape (gris)	20LAX0204P002	Sol	BON ETAT	Amiante Non Detecte	RESULTAT ANALYSE
Chambre 2	R+2	Colle	Matériau dur de type mortier, béton, chape (gris)	20LAX0204P002	Sol	BON ETAT	Amiante Non Detecte	ZPSO
Couloir 1	R+2	Colle	Matériau dur de type mortier, béton, chape (gris)	20LAX0204P002	Sol	BON ETAT	Amiante Non Detecte	ZPSO
Entrée	R+2	Colle	Matériau dur de type mortier, béton, chape (gris)	20LAX0204P002	Sol	BON ETAT	Amiante Non Detecte	ZPSO
Séjour	R+2	Colle	Matériau dur de type mortier, béton, chape (gris)	20LAX0204P002	Sol	BON ETAT	Amiante Non Detecte	ZPSO
Cuisine	R+2	Enduit	Matériau de type système d'enduit peinture (vert)	20LAX0204P003	Mur C	BON ETAT	Amiante Non Detecte	RESULTAT ANALYSE
Cuisine	R+2	Enduit	Matériau de type système d'enduit peinture (vert)	20LAX0204P003	Mur A	BON ETAT	Amiante Non Detecte	ZPSO
Cuisine	R+2	Enduit	Matériau de type système d'enduit peinture (vert)	20LAX0204P003	Mur B	BON ETAT	Amiante Non Detecte	ZPSO
Cuisine	R+2	Enduit	Matériau de type système d'enduit peinture (vert)	20LAX0204P003	Mur D	BON ETAT	Amiante Non Detecte	ZPSO

PIECE	ETAGE	ELEMENTS	DESCRIPTIF LABORATOIRE	Echantillon	REPERAGE	ETAT	RESULTAT	METHODE
Salle de bains	R+2	Enduit	Matériau de type système d'enduit peinture (vert)	20LAX0204P003	Mur A	BON ETAT	Amiante Non Detecte	ZPSO
Salle de bains	R+2	Enduit	Matériau de type système d'enduit peinture (vert)	20LAX0204P003	Mur B	BON ETAT	Amiante Non Detecte	ZPSO
Salle de bains	R+2	Enduit	Matériau de type système d'enduit peinture (vert)	20LAX0204P003	Mur C	BON ETAT	Amiante Non Detecte	ZPSO
Salle de bains	R+2	Enduit	Matériau de type système d'enduit peinture (vert)	20LAX0204P003	Mur D	BON ETAT	Amiante Non Detecte	ZPSO
WC	R+2	Enduit	Matériau de type système d'enduit peinture (vert)	20LAX0204P003	Mur A	BON ETAT	Amiante Non Detecte	ZPSO
WC	R+2	Enduit	Matériau de type système d'enduit peinture (vert)	20LAX0204P003	Mur B	BON ETAT	Amiante Non Detecte	ZPSO
WC	R+2	Enduit	Matériau de type système d'enduit peinture (vert)	20LAX0204P003	Mur C	BON ETAT	Amiante Non Detecte	ZPSO
WC	R+2	Enduit	Matériau de type système d'enduit peinture (vert)	20LAX0204P003	Mur D	BON ETAT	Amiante Non Detecte	ZPSO
Séjour	R+2	Enduit	Matériau de type peinture (blanc) ; matériau semi-dur de type enduit (beige)	20LAX0204P004	Mur D	BON ETAT	Amiante Non Detecte	RESULTAT ANALYSE
Chambre 1	R+2	Enduit	Matériau de type peinture (blanc) ; matériau semi-dur de type enduit (beige)	20LAX0204P004	Mur A	BON ETAT	Amiante Non Detecte	ZPSO

PIECE	ETAGE	ELEMENTS	DESCRIPTIF LABORATOIRE	Echantillon	REPERAGE	ETAT	RESULTAT	METHODE
Chambre 1	R+2	Enduit	Matériau de type peinture (blanc) ; matériau semi-dur de type enduit (beige)	20LAX0204P004	Mur B	BON ETAT	Amiante Non Detecte	ZPSO
Chambre 1	R+2	Enduit	Matériau de type peinture (blanc) ; matériau semi-dur de type enduit (beige)	20LAX0204P004	Mur C	BON ETAT	Amiante Non Detecte	ZPSO
Chambre 1	R+2	Enduit	Matériau de type peinture (blanc) ; matériau semi-dur de type enduit (beige)	20LAX0204P004	Mur D	BON ETAT	Amiante Non Detecte	ZPSO
Chambre 2	R+2	Enduit	Matériau de type peinture (blanc) ; matériau semi-dur de type enduit (beige)	20LAX0204P004	Mur A	BON ETAT	Amiante Non Detecte	ZPSO
Chambre 2	R+2	Enduit	Matériau de type peinture (blanc) ; matériau semi-dur de type enduit (beige)	20LAX0204P004	Mur B	BON ETAT	Amiante Non Detecte	ZPSO
Chambre 2	R+2	Enduit	Matériau de type peinture (blanc) ; matériau semi-dur de type enduit (beige)	20LAX0204P004	Mur C	BON ETAT	Amiante Non Detecte	ZPSO
Chambre 2	R+2	Enduit	Matériau de type peinture (blanc) ; matériau semi-dur de type enduit (beige)	20LAX0204P004	Mur D	BON ETAT	Amiante Non Detecte	ZPSO
Couloir 1	R+2	Enduit	Matériau de type peinture (blanc) ; matériau semi-dur de type enduit (beige)	20LAX0204P004	Mur A	BON ETAT	Amiante Non Detecte	ZPSO

PIECE	ETAGE	ELEMENTS	DESRIPTIF LABORATOIRE	Echantillon	REPERAGE	ETAT	RESULTAT	METHODE
Couloir 1	R+2	Enduit	Matériau de type peinture (blanc) ; matériau semi-dur de type enduit (beige)	20LAX0204P004	Mur B	BON ETAT	Amiante Non Detecte	ZPSO
Couloir 1	R+2	Enduit	Matériau de type peinture (blanc) ; matériau semi-dur de type enduit (beige)	20LAX0204P004	Mur C	BON ETAT	Amiante Non Detecte	ZPSO
Couloir 1	R+2	Enduit	Matériau de type peinture (blanc) ; matériau semi-dur de type enduit (beige)	20LAX0204P004	Mur D	BON ETAT	Amiante Non Detecte	ZPSO
Entrée	R+2	Enduit	Matériau de type peinture (blanc) ; matériau semi-dur de type enduit (beige)	20LAX0204P004	Mur A	BON ETAT	Amiante Non Detecte	ZPSO
Entrée	R+2	Enduit	Matériau de type peinture (blanc) ; matériau semi-dur de type enduit (beige)	20LAX0204P004	Mur B	BON ETAT	Amiante Non Detecte	ZPSO
Entrée	R+2	Enduit	Matériau de type peinture (blanc) ; matériau semi-dur de type enduit (beige)	20LAX0204P004	Mur C	BON ETAT	Amiante Non Detecte	ZPSO
Entrée	R+2	Enduit	Matériau de type peinture (blanc) ; matériau semi-dur de type enduit (beige)	20LAX0204P004	Mur D	BON ETAT	Amiante Non Detecte	ZPSO
Séjour	R+2	Enduit	Matériau de type peinture (blanc) ; matériau semi-dur de type enduit (beige)	20LAX0204P004	Mur A	BON ETAT	Amiante Non Detecte	ZPSO

PIECE	ETAGE	ELEMENTS	DESCRIPTIF LABORATOIRE	Echantillon	REPERAGE	ETAT	RESULTAT	METHODE
Séjour	R+2	Enduit	Matériau de type peinture (blanc) ; matériau semi-dur de type enduit (beige)	20LAX0204P004	Mur B	BON ETAT	Amiante Non Detecte	ZPSO
Séjour	R+2	Enduit	Matériau de type peinture (blanc) ; matériau semi-dur de type enduit (beige)	20LAX0204P004	Mur C	BON ETAT	Amiante Non Detecte	ZPSO
Cuisine	R+2	Enduit	Matériau de type système d'enduit peinture (bleu)	20LAX0204P005	Plafond	BON ETAT	Amiante Non Detecte	RESULTAT ANALYSE
Salle de bains	R+2	Enduit	Matériau de type système d'enduit peinture (bleu)	20LAX0204P005	Plafond	BON ETAT	Amiante Non Detecte	ZPSO
WC	R+2	Enduit	Matériau de type système d'enduit peinture (bleu)	20LAX0204P005	Plafond	BON ETAT	Amiante Non Detecte	ZPSO
Séjour	R+2	Enduit	Matériau de type système d'enduit peinture (bleu)	20LAX0204P006	Plafond	BON ETAT	Amiante Non Detecte	RESULTAT ANALYSE
Chambre 1	R+2	Enduit	Matériau de type système d'enduit peinture (bleu)	20LAX0204P006	Plafond	BON ETAT	Amiante Non Detecte	ZPSO
Chambre 2	R+2	Enduit	Matériau de type système d'enduit peinture (bleu)	20LAX0204P006	Plafond	BON ETAT	Amiante Non Detecte	ZPSO
Couloir 1	R+2	Enduit	Matériau de type système d'enduit peinture (bleu)	20LAX0204P006	Plafond	BON ETAT	Amiante Non Detecte	ZPSO
Entrée	R+2	Enduit	Matériau de type système d'enduit peinture (bleu)	20LAX0204P006	Plafond	BON ETAT	Amiante Non Detecte	ZPSO

JP : Jugement Personnel, ZPSO : Zone présentant des similitudes d'Ouvrage

ANNEXE 1 – PHOTOS DES ELEMENTS AMIANTES ET/OU NON AMIANTES

PRELEVEMENT : 20LAX0204P001			
NOM DU CLIENT	NUMERO DU DOSSIER		PIECE OU LOCAL
OPH77	20LAX0204 11/07/2019		Cuisine (R+2)
ELEMENT	DESCRIPTIF DU LABORATOIRE	DATE DE PRELEVEMENT	NOM DE L'OPERATEUR
Colle carrelage	Matériau dur de type mortier, béton, chape (gris)	11/07/2019	BENAOUDA Mostefa
LOCALISATION		RESULTAT	
Sol		AmianteNonDetecte	

EMPLACEMENT

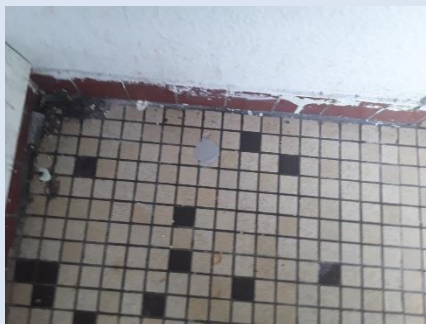

PRELEVEMENT : 20LAX0204P001			
NOM DU CLIENT	NUMERO DU DOSSIER		PIECE OU LOCAL
OPH77	20LAX0204 11/07/2019		Cuisine (R+2)
ELEMENT	DESCRIPTIF DU LABORATOIRE	DATE DE PRELEVEMENT	NOM DE L'OPERATEUR
Colle carrelage	Matériau dur de type carrelage, faïence (beige) ; matériau dur de type ciment-colle (gris) ; matériau dur de type mortier, béton, chape (gris) en traces	11/07/2019	BENAOUDA Mostefa
LOCALISATION		RESULTAT	
Sol		AmianteNonDetecte	

EMPLACEMENT

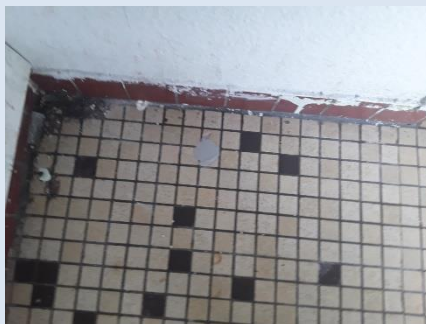

PRELEVEMENT : 20LAX0204P002			
NOM DU CLIENT	NUMERO DU DOSSIER	PIECE OU LOCAL	
OPH77	20LAX0204 11/07/2019	Chambre 1 (R+2)	
ELEMENT	DESCRIPTIF DU LABORATOIRE	DATE DE PRELEVEMENT	NOM DE L'OPERATEUR
Colle	Matériau semi-dur de type dalle de sol (gris)	11/07/2019	BENAOUDA Mostefa
LOCALISATION		RESULTAT	
Sol		AmianteDetecte	

EMPLACEMENT



PRELEVEMENT : 20LAX0204P002			
NOM DU CLIENT	NUMERO DU DOSSIER	PIECE OU LOCAL	
OPH77	20LAX0204 11/07/2019	Chambre 1 (R+2)	
ELEMENT	DESCRIPTIF DU LABORATOIRE	DATE DE PRELEVEMENT	NOM DE L'OPERATEUR
Colle	Matériau dur de type mortier, béton, chape (gris)	11/07/2019	BENAOUDA Mostefa
LOCALISATION		RESULTAT	
Sol		AmianteNonDetecte	

EMPLACEMENT



PRELEVEMENT : 20LAX0204P002			
NOM DU CLIENT	NUMERO DU DOSSIER	PIECE OU LOCAL	
OPH77	20LAX0204 11/07/2019	Chambre 1 (R+2)	
ELEMENT	DESCRIPTIF DU LABORATOIRE	DATE DE PRELEVEMENT	NOM DE L'OPERATEUR
Colle	Matériau de type colle bitumineux (noir)	11/07/2019	BENAOUDA Mostefa
LOCALISATION		RESULTAT	
Sol		AmianteDetecte	

EMPLACEMENT



PRELEVEMENT : 20LAX0204P003			
NOM DU CLIENT	NUMERO DU DOSSIER	PIECE OU LOCAL	
OPH77	20LAX0204 11/07/2019	Cuisine (R+2)	
ELEMENT	DESCRIPTIF DU LABORATOIRE	DATE DE PRELEVEMENT	NOM DE L'OPERATEUR
Enduit	Matériau de type système d'enduit peinture (vert)	11/07/2019	BENAOUDA Mostefa
LOCALISATION		RESULTAT	
Mur C		AmianteNonDetecte	

EMPLACEMENT

néant

PRELEVEMENT : 20LAX0204P004			
NOM DU CLIENT	NUMERO DU DOSSIER		PIECE OU LOCAL
OPH77	20LAX0204 11/07/2019		Séjour (R+2)
ELEMENT	DESCRIPTIF DU LABORATOIRE	DATE DE PRELEVEMENT	NOM DE L'OPERATEUR
Enduit	Matériau de type peinture (blanc) ; matériau semi-dur de type enduit (beige)	11/07/2019	BENAOUDA Mostefa
LOCALISATION		RESULTAT	
Mur D		AmianteNonDetecte	

EMPLACEMENT

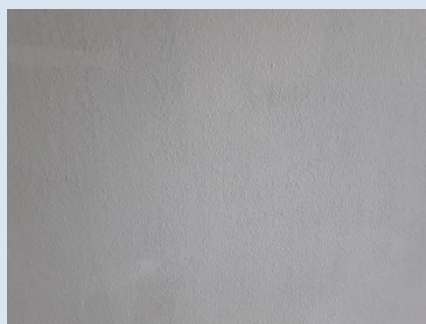

PRELEVEMENT : 20LAX0204P005			
NOM DU CLIENT	NUMERO DU DOSSIER		PIECE OU LOCAL
OPH77	20LAX0204 11/07/2019		Cuisine (R+2)
ELEMENT	DESCRIPTIF DU LABORATOIRE	DATE DE PRELEVEMENT	NOM DE L'OPERATEUR
Enduit	Matériau de type système d'enduit peinture (bleu)	11/07/2019	BENAOUDA Mostefa
LOCALISATION		RESULTAT	
Plafond		AmianteNonDetecte	

EMPLACEMENT



PRELEVEMENT : 20LAX0204P006			
NOM DU CLIENT	NUMERO DU DOSSIER	PIECE OU LOCAL	
OPH77	20LAX0204 11/07/2019	Séjour (R+2)	
ELEMENT	DESCRIPTIF DU LABORATOIRE	DATE DE PRELEVEMENT	NOM DE L'OPERATEUR
Enduit	Matériau de type système d'enduit peinture (bleu)	11/07/2019	BENAOUDA Mostefa
LOCALISATION		RESULTAT	
Plafond		AmianteNonDetecte	

EMPLACEMENT



PRELEVEMENT : 20LAX0204P007			
NOM DU CLIENT	NUMERO DU DOSSIER	PIECE OU LOCAL	
OPH77	20LAX0204 11/07/2019	Cuisine (R+2)	
ELEMENT	DESCRIPTIF DU LABORATOIRE	DATE DE PRELEVEMENT	NOM DE L'OPERATEUR
Colle plinthe	Matériau dur de type carrelage, faïence (marron) ; matériau dur de type ciment-colle (gris) ; matériau dur de type mortier, béton, chape (gris)	11/07/2019	BENAOUDA Mostefa
LOCALISATION		RESULTAT	
Plinthe basse		AmianteDetecte	

EMPLACEMENT



ANNEXE 3 – PROCES VERBAUX D'ANALYSES



EXPERT HABITAT & INDUSTRIE INGENIERIE
Mostefa BENAOUA
33 Bis Boulevard Gambetta - 3ème Etage
78300 POISSY

Numéro de dossier : 19NM036948
Référence de dossier : 01920190700233804 20LAX0204--02 - 22 SQUARE
BEAUREGARD 77140 NEMOURS

Madame, Monsieur,

Veillez trouver ci-joint le rapport d'analyse relatif à l'échantillon suivant :

- N° 19NM036948-001 - Référence *20LAX0204P001 / LOGEMENTS COLLECTIFS - - - / Cuisine Sol Colle carrelage*, prélevé par vos soins, et analysé par Eurofins Environment Testing Polska

- N° 19NM036948-002 - Référence *20LAX0204P002 / LOGEMENTS COLLECTIFS - - - / Chambre 1 Sol Colle*, prélevé par vos soins, et analysé par Eurofins Environment Testing Polska

- N° 19NM036948-003 - Référence *20LAX0204P003 / LOGEMENTS COLLECTIFS - - - / Cuisine Mur C Enduit*, prélevé par vos soins, et analysé par Eurofins Environment Testing Polska

- N° 19NM036948-004 - Référence *20LAX0204P004 / LOGEMENTS COLLECTIFS - - - / Séjour Mur D Enduit*, prélevé par vos soins, et analysé par Eurofins Environment Testing Polska

- N° 19NM036948-005 - Référence *20LAX0204P005 / LOGEMENTS COLLECTIFS - - - / Cuisine Plafond Enduit*, prélevé par vos soins, et analysé par Eurofins Environment Testing Polska

- N° 19NM036948-006 - Référence *20LAX0204P006 / LOGEMENTS COLLECTIFS - - - / Séjour Plafond Enduit*, prélevé par vos soins, et analysé par Eurofins Environment Testing Polska

- N° 19NM036948-007 - Référence *20LAX0204P007 / LOGEMENTS COLLECTIFS - - - / Cuisine Plinthe basse Colle plinthe*, prélevé par vos soins, et analysé par Eurofins Environment Testing Polska

Eurofins Cebat SAS
Bâtiment B1
F-59640 Dunkerque
Tél: +33 3 28 69 72 90 - Fax: +33 3 88 91 65 31 - Site Web: www.eurofins.fr/hdb
S.A.S. au capital de 7 500€ RCS DUNKERQUE SIRET 441 675 451 00054 TVA FR60 441 675 451 APE 7112B



Vous souhaitant bonne réception,

Cordialement,

Votre laboratoire Eurofins Cebat SAS

Eurofins Cebat SAS
Bâtiment B1
F-59640 Dunkerque
Tél: +33 3 28 69 72 90 - Fax: +33 3 88 91 65 31 - Site Web: www.eurofins.fr/hdb
S.A.S. au capital de 7 500€ RCS DUNKERQUE SIRET 441 675 451 00054 TVA FR60 441 675 451 APE 7112B

EUROFINS CEBAT SAS

Analyse
Bâtiment B1, 1294 - Rue Achille Peres
ZI de Petite Synthe
59640 DUNKERQUE

RAPPORT D'ANALYSE D'AMIANTE DANS LES MATERIAUX

N° de rapport d'analyse : AR-19-RI-049163-01 Version du : 19/07/2019 12:45 Page 1/3
Dossier N° : 19RI047597 Date de réception : 18/07/2019
Référence dossier : 19NM036948 - 01920190700233804 20LAX0204--02 - 22 SQUARE BEAUREGARD 77140 NEMOURS

N° éch. - N° couche	Référence client	Description visuelle	Technique utilisée	Préparation		Résultats
				Nb	Type	
001-1	19NM036948-001 - 20LAX0204P001 / LOGEMENTS COLLECTIFS - - - / Cuisine Sol Colle carrelage	Matériau dur de type carrelage, faïence (beige) ; matériau dur de type ciment-colle (gris) ; matériau dur de type mortier, béton, chape (gris) en traces	MET	1	Calcination et/ou attaque acide (méthode interne de traitement)	Fibres d'amiante non détectées
001-2	19NM036948-001 - 20LAX0204P001 / LOGEMENTS COLLECTIFS - - - / Cuisine Sol Colle carrelage	Matériau dur de type mortier, béton, chape (gris)	MET	1	Calcination et/ou attaque acide (méthode interne de traitement)	Fibres d'amiante non détectées
002-1	19NM036948-002 - 20LAX0204P002 / LOGEMENTS COLLECTIFS - - - / Chambre 1 Sol Colle	Matériau semi-dur de type dalle de sol (gris)	MET	1	Calcination et/ou attaque acide (méthode interne de traitement)	Fibres d'amiante de type chrysotile
002-2	19NM036948-002 - 20LAX0204P002 / LOGEMENTS COLLECTIFS - - - / Chambre 1 Sol Colle	Matériau de type colle bitumineux (noir)	MOLP	2	-	Fibres d'amiante de type chrysotile
002-3	19NM036948-002 - 20LAX0204P002 / LOGEMENTS COLLECTIFS - - - / Chambre 1 Sol Colle	Matériau dur de type mortier, béton, chape (gris)	MET	1	Calcination et/ou attaque acide (méthode interne de traitement)	Fibres d'amiante non détectées

La reproduction de ce document n'est autorisée que sous sa forme intégrale. Il comporte 3 page(s). Le présent rapport ne concerne que les objets soumis à l'essai. Les essais identifiés par le symbole * ne sont pas inclus dans la portée d'accréditation.

Eurofins Environment Testing Polska Sp. z o.o.
Al. Wojska Polskiego 90
82-200 Malbork, POLSKA

RAPPORT D'ANALYSE D'AMIANTE DANS LES MATERIAUX

N° de rapport d'analyse : AR-19-RI-049163-01 Version du : 19/07/2019 12:45 Page 2/3

Dossier N° : 19RI047597 Date de réception : 18/07/2019
Référence dossier : 19NM036948 - 01920190700233804 20LAX0204--02 - 22 SQUARE BEAUREGARD 77140 NEMOURS

N° éch. - N° couche	Référence client	Description visuelle	Technique utilisée	Préparation		Résultats
				Nb	Type	
003-1	19NM036948-003 - 20LAX0204P003 / LOGEMENTS COLLECTIFS - - - / Cuisine Mur C Enduit	Matériau de type système d'enduit peinture (vert)	MET	1	Calcination et/ou attaque acide (méthode interne de traitement)	Fibres d'amiante non détectées
004-1	19NM036948-004 - 20LAX0204P004 / LOGEMENTS COLLECTIFS - - - / Séjour Mur D Enduit	Matériau de type peinture (blanc) ; matériau semi-dur de type enduit (beige)	MET	1	Calcination et/ou attaque acide (méthode interne de traitement)	Fibres d'amiante non détectées
005-1	19NM036948-005 - 20LAX0204P005 / LOGEMENTS COLLECTIFS - - - / Cuisine Plafond Enduit	Matériau de type système d'enduit peinture (bleu)	MET	1	Calcination et/ou attaque acide (méthode interne de traitement)	Fibres d'amiante non détectées
006-1	19NM036948-006 - 20LAX0204P006 / LOGEMENTS COLLECTIFS - - - / Séjour Plafond Enduit	Matériau de type système d'enduit peinture (bleu)	MET	1	Calcination et/ou attaque acide (méthode interne de traitement)	Fibres d'amiante non détectées
007-1	19NM036948-007 - 20LAX0204P007 / LOGEMENTS COLLECTIFS - - - / Cuisine Plinthe basse Colle plinthe	Matériau dur de type carrelage, faïence (marron) ; matériau dur de type ciment-colle (gris) ; matériau dur de type mortier, béton, chape (gris)	MET	1	Calcination et/ou attaque acide (méthode interne de traitement)	Fibres d'amiante de type chrysotile

Méthodes d'analyses employées pour la recherche qualitative des fibres d'amiante dans les matériaux :

MOLP : Détermination Fibres d'amiante. Détection et identification par Microscopie Optique à Lumière Polarisée (MOLP) réalisée à partir du Guide HSG 248 de 2005 - annexe 2 et de la législation française : Arrêté du 6 Mars 2003.

La reproduction de ce document n'est autorisée que sous sa forme intégrale. Il comporte 3 page(s). Le présent rapport ne concerne que les objets soumis à l'essai. Les essais identifiés par le symbole * ne sont pas inclus dans la portée d'accréditation.

Eurofins Environment Testing Polska Sp. z o.o.
Al. Wojska Polskiego 90
82-200 Malbork, POLSKA

RAPPORT D'ANALYSE D'AMIANTE DANS LES MATERIAUX

N° de rapport d'analyse : AR-19-RI-049163-01 Version du : 19/07/2019 12:45 Page 3/3

Dossier N° : 19RI047597 Date de réception : 18/07/2019
Référence dossier : 19NM036948 - 01920190700233804 20LAX0204--02 - 22 SQUARE BEAUREGARD 77140 NEMOURS

MET : Détermination Fibres d'amiante. Traitement par calcination et/ou par attaque acide. Détection et identification par Microscopie Electronique à Transmission équipée d'un Analyseur en dispersion d'énergie des rayons X (META) réalisée à partir de la norme : NF X 43-050: Janvier 1996 et de la législation française : Arrêté du 6 Mars 2003.

NB 1 : Les informations de traçabilité sont disponibles sur demande. Il est à noter que ce rapport en français est une copie de la version originale du rapport en langue polonaise et stockée en interne par le laboratoire.

NB 2 : Sauf information contraire sur ce rapport, le laboratoire effectue une analyse couche par couche de l'échantillon transmis par le demandeur. Des composants décrits simultanément dans une même couche n'ont pas pu faire l'objet de prises d'essai séparées pour l'analyse.

NB 3 : Le prélèvement relève de la responsabilité du client.

NB 4 : Pour la recherche d'amiante dans les matériaux, la limite de détection garantie par prise d'essai dans les matériaux (en MOLP et /ou en MET) est de 0,1% en masse.

NB 5 : "Fibres d'amiante non détectées" au MOLP, signifie que la couche peut renfermer une teneur inférieure à la limite de détection garantie de fibre d'amiante optiquement observable.

Pour être optiquement observable, une fibre doit avoir un diamètre supérieur à 0,2 µm.

"Fibres d'amiante non détectées" au MET signifie que la couche peut renfermer une teneur inférieure à la limite de détection garantie de fibre d'amiante.

NB 6 : La portée d'accréditation du laboratoire est référencée sous le n° AB 1609 et est disponible sur <https://pca.gov.pl/>.

Validé et approuvé par :



Hanna Mielech
Chef d'équipe

La reproduction de ce document n'est autorisée que sous sa forme intégrale. Il comporte 3 page(s). Le présent rapport ne concerne que les objets soumis à l'essai. Les essais identifiés par le symbole * ne sont pas inclus dans la portée d'accréditation.

Eurofins Environment Testing Polska Sp. z o.o.
Al. Wojska Polskiego 90
82-200 Malbork, POLSKA

ATTESTATION(S)



Votre attestation Responsabilité Civile

AXA France IARD dont le siège social se situe 313, Terrasses de l'Arche 92727 Nanterre Cedex atteste que :

EXPERT HABITAT & INDUSTRIE INGENIERIE
21 ROUTE D ALBERT
62450 AVESNES LES BAPAUME

Est titulaire du contrat d'assurance n° 10158549604 ayant pris effet le 01/03/2018.
 Ce contrat garantit les conséquences pécuniaires de la Responsabilité civile pouvant lui incomber du fait de l'exercice des activités de **DIAGNOSTICS TECHNIQUES IMMOBILIERS** suivantes :

<p>ETAT MENTIONNANT LA PRESENCE OU L'ABSENCE DE MATERIAUX CONTENANT DE L'AMIANTE DIAGNOSTIC TECHNIQUE AMIANTE DIAGNOSTIC AMIANTE PARTIES PRIVATIVES CONTROLE PERIODIQUE (AMIANTE) CONTROLE VISUEL APRES TRAVAUX (PLOMB - AMIANTE) REPERAGE AMIANTE AVANT/ APRES TRAVAUX ET DEMOLITION REPERAGE AMIANTE ET D'HAP SUR SURFACE BITUMEE ET ENROBES DIAGNOSTIC PLOMB DANS L'EAU CONSTAT DES RISQUES D'EXPOSITION AU PLOMB (CREP) DIAGNOSTIC DE RISQUE D'INTOXICATION AU PLOMB DANS LES PEINTURES (DRIPP) RECHERCHE DE PLOMB AVANT TRAVAUX / DEMOLITION ETAT RELATIF A LA PRESENCE DE TERMITES ETAT PARASITAIRE (MERULES, VRILLETES, LYCTUS) INFORMATION SUR LA PRESENCE DE RISQUE DE MERULE (LOI ALLUR) MESURAGE LOI CARREZ ET LOI BOUTIN CALCULS DES MILLIMES -TANTIEMES DE COPROPRIETE ET REALISATION DE PLANS ASSOCIES SELON LES TEXTES SUIVANTS : LOI 65-557 DU 10 JUILLET 1965, DECRET 67-223 DU 17 MARS 1967, DECRET 2004- 479 du 27 mai 2004 ET SUIVANTS FIXANT LE STATUT DE LA COPROPRIETE DES IMMEUBLES BATIS. ETAT DE L'INSTALLATION INTERIEURE DE GAZ ETAT DES RISQUES NATURELS, MINIERES ET TECHNOLOGIQUES (ENRNMT) DIAGNOSTIC DE PERFORMANCE ENERGETIQUE DPE INDIVIDUEL POUR MAISONS INDIVIDUELLES, APPARTEMENTS ET LOTS TERTIAIRES AFFECTES A DES IMMEUBLES A USAGE PRINCIPAL D'HABITATION, AINSI QUE LES ATTESTATIONS DE PRISE EN COMPTE DE LA REGLEMENTATION THERMIQUE.</p>	<p>ETAT DES LIEUX LOCATIFS DIAGNOSTIC DE SECURITE PISCINE CERTIFICAT DE DECENCE ET CERTIFICAT DE TRAVAUX DE REHABILITATION DIAGNOSTIC POUR OBTENTION DE PRET A TAUX ZERO INFILTROMETRIE-MESURES DE PERMEABILITE DU BATIMENT ET DES RESEAUX AERAIQUES THERMOGRAPHIE INFRAROUGE DIAGNOSTIC RADON : UNIQUEMENT POUR MAISONS INDIVIDUELLES ET IMMEUBLES D'HABITATION, A L'EXCLUSION DES ERP. DIAGNOSTIC DANS LE CADRE DE LA LOI SRU AVANT MISE EN COPROPRIETE DIAGNOSTIC DECHETS DE CHANTIER - ARTICLES R 111-43 A R 111-49 DU CODE DE LA CONSTRUCTION ET DE L'HABITATION DOCUMENT UNIQUE D'EVALUATION DES RISQUES COPROPRIETE - Articles L 230-2, III, R 230-1 DU CODE DU TRAVAIL DIAGNOSTIC TECHNIQUE GLOBAL (DTG) POUR LES COPROPRIETES - LOI N° 2014-366 POUR L'ACCES AU LOGEMENT ET UN URBANISME RENOVE « ALUR », A L'EXCLUSION DE MISSIONS RELEVANT D'UN PROFESSIONNEL DE LA VENTE OU DE LA LOCATION DE BIENS IMMOBILIERS. DIAGNOSTIC ACCESSIBILITE HANDICAPES EXPERTISE EN VALEUR VENALE ET LOCATIVE (SOUS RESERVE D'OBTENTION DE FORMATION) ETAT DESCRIPTIF DE DIVISION CENTRE DE FORMATION MESURES D'EMPOUSSIEREMENT AMIANTE AVEC STRATEGIE D'ECHANTILLONAGE DIAGNOSTIC QUALITE DE L'AIR INTERIEUR VERIFICATION PERIODIQUE ET INITIALE DES INSTALLATIONS ELECTRIQUES</p>
--	---

La garantie Responsabilité civile professionnelle s'exerce à concurrence de 5.000.000 € par sinistre et par année d'assurance.

La présente attestation est valable du 1^{er} JANVIER 2019 au 31 DECEMBRE 2019 et ne peut engager l'assureur au-delà des limites et conditions du contrat auquel elle se réfère.

Ce contrat permet à l'assuré de satisfaire à l'obligation d'assurance de responsabilité civile professionnelle résultant des dispositions de l'article R271-2 du Code de la Construction et de l'Habitation (décret n° 2006-1114 du 5 septembre 2006 relatif aux diagnostics techniques immobiliers) pour l'établissement des documents visés à l'article L271-4 dudit Code.

L'assuré doit être titulaire d'une certification de compétence en cours de validité délivrée par un organisme accrédité dans le domaine de la construction ou employer des salariés ou être constituée de personnes physiques qui disposent de ladite certification de compétence en cours de validité pour l'établissement des documents visés aux articles L271-4 et L134-1 du code de la Construction et de l'Habitation.
 A défaut la garantie n'est pas acquise.

Le présent document, établi par AXA, est valable jusqu'au 31 DECEMBRE 2019 sous réserve du paiement des cotisations. Il a pour objet d'attester l'existence d'un contrat. Il ne constitue toutefois pas une présomption d'application des garanties et ne peut engager AXA au-delà des clauses, conditions et limites du contrat auquel il se réfère. Les exceptions de garantie opposables au souscripteur le sont également aux bénéficiaires de l'indemnité (résiliation, nullité, règle proportionnelle, exclusions, déchéances, ...).

Toute adjonction autre que le cachet et la signature du représentant de la Société est réputée non écrite.

Fait à Pessac, le 26/11/2018
 Pour la compagnie



CERTIFICAT DE COMPETENCES

Aucun document disponible

PLANCHE DE REPÉRAGE	Zone : R+2	Vue de dessus
Auteur : BENAOUA Mostefa	Bien : 20LAX0204 - LOGEMENT 4 22 SQUARE BEAUREGARD 77140 NEMOURS	Chaque support/équipement identifié a fait l'objet d'un sondage par le technicien

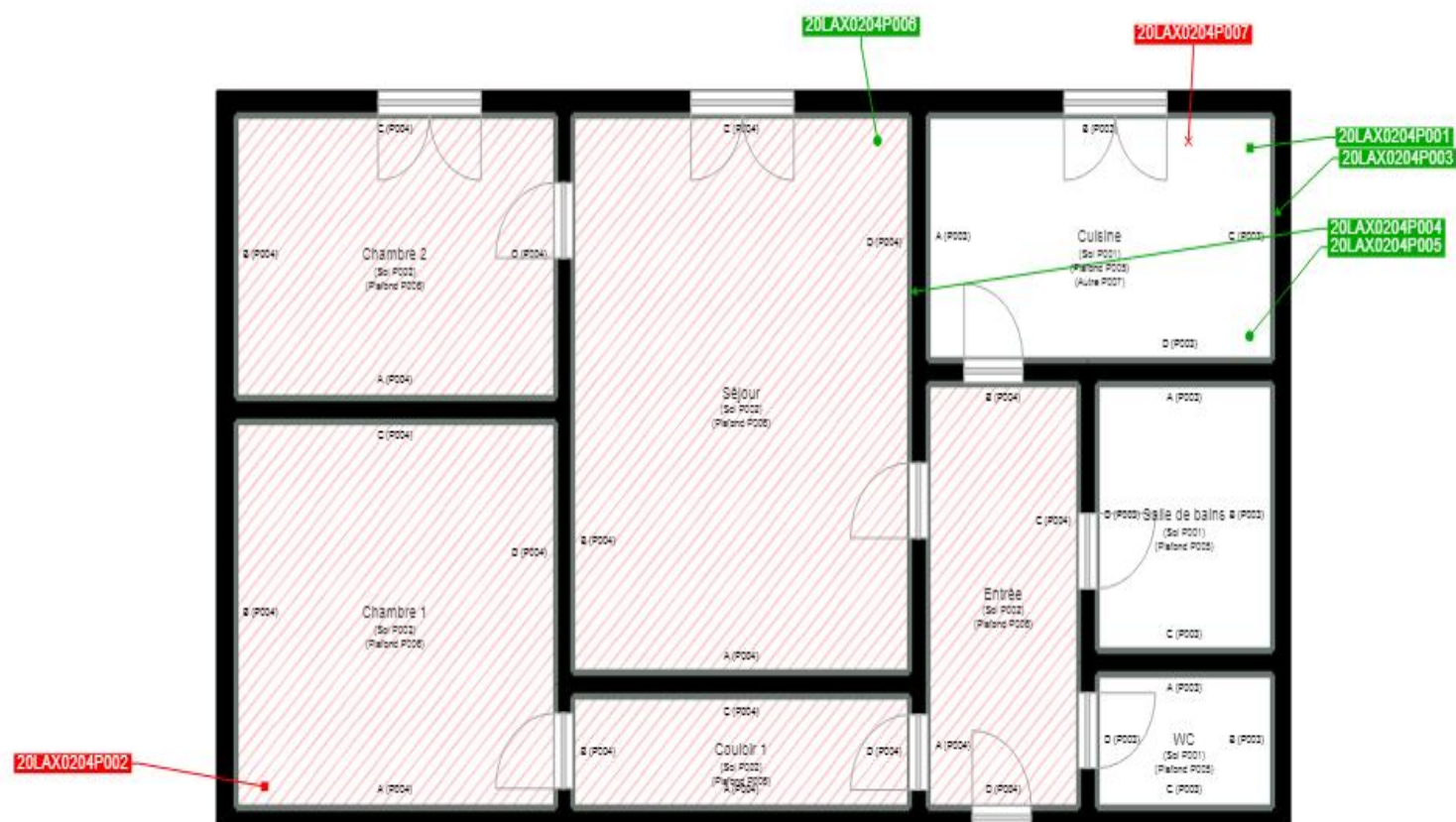

Cloisons Plaques de plâtre
Murs Bois
Murs Brique
Murs périphériques / Plaques de plâtre
Murs carreaux de plâtre
Murs Béton / Enduit
Murs porteurs et/ou mur de refend / Plaques de plâtre
Murs périphériques / Doublage (plaque de plâtre + isolant)
Torchis
Murs Amiantés
Murs Brique / Enduit
Murs Brique plâtrière
Murs Pierre

Murs amiantés
■ Prélèvements de sol amianté
■ Prélèvements de sol non amiantés
● Prélèvements de plafond amiantés
● Prélèvements de plafond non amiantés
→ Prélèvements de mur amiantés
→ Prélèvements de mur non amiantés
X Autres types de prélèvements amiantés
X Autres types de prélèvements non amiantés
/// Sols amiantés
/// Plafonds amiantés
⊗ Sols et plafonds amiantés
⊕ Conduits amiantés
⊕ Conduits non amiantés